

Kellergeschoss

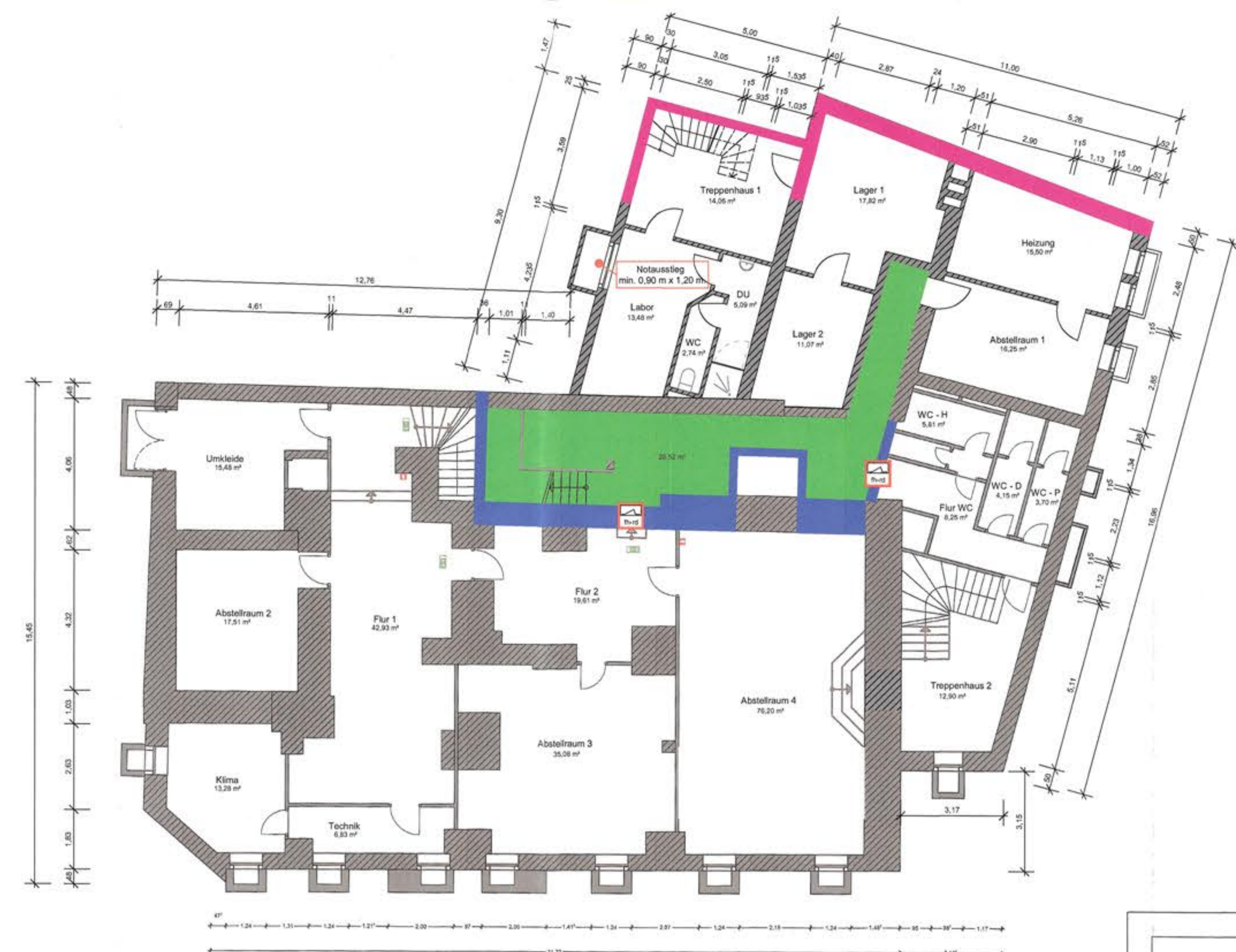

- LEGENDE:**
- Bedienstelle
  - Rauchabzugsanlage
  - feuerhemmende u. rauchdichte Tür
  - Notausgang
  - Brandwand
  - hochfeuerhemmende Trennwand (F60)
  - Treppenraumwand
  - notwendige Treppe/ Treppenraum
  - feuerbeständige Decke
  - hochfeuerhemmende Decke (F60)
  - Bestand

Erdgeschoss

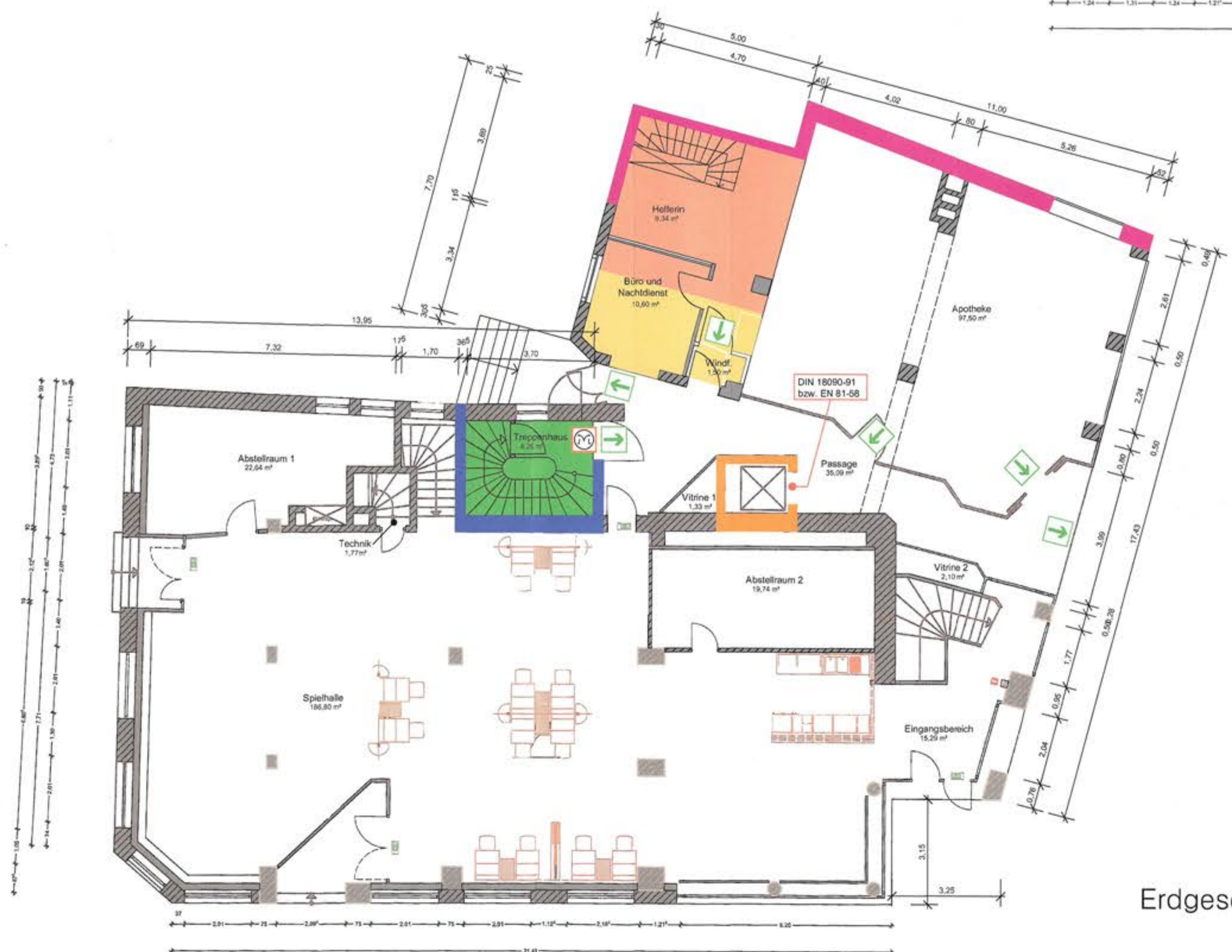

Dipl.-Ing. Architektin Helga Köster-Saure

26. Aug. 2019

Dipl.-Ing. Architektin Helga Köster-Saure  
 Marktplatz 6      fon 02982 9216-0  
 59964 Medebach      fax 02982 921616  
 arch.koester-saure@t-online.de      mobil 0171 6730333

Sachverständige f. Schall- u. Wärmeschutz

PROJEKT  
 Nutzungsänderung von Gewerbeflächen in Wohnflächen, Jakob-Koenen-Str.2, Lippstadt

BAUHERR  
 Susanne Schramm  
 Bahnhofsraße 2  
 59519 Mönnesee

Brandschutzbeitrager  
 siehe  
 Brandschutzkonzept  
 Nr. 2019/18  
 Lippstadt  
 Der Bürgermeister  
 Beaufachtsamt  
 im Auftrag  
 H. Köster-Saure  
 Dipl. Ing. (FH) Architektin

PLAN  
 Grundrisse Keller- und Erdgeschoss

MASSTAB	DATUM	BLATT-NR
1 : 100 (A1)	19.08.2019	1 ( 1 )

Nr.	Datum	Änderung / Ergänzung

Unterschrift Bauherr  
 i. A.  
 Köster-Saure

Unterschrift Architektin  
 H. Köster-Saure